



CONDUCCIÓN SEGURA

Manejar el equipo permite mejorar las condiciones de trabajo si se hace adecuadamente. El Grupo Manitou desea, a través de su programa de riesgos REDUCE, informarle y concienciar de las buenas prácticas en el uso de su equipo.



Compruebe el equipo antes de usarlo



Sólo el personal autorizado puede emplear el equipo



Es obligatorio llevar calzado de seguridad

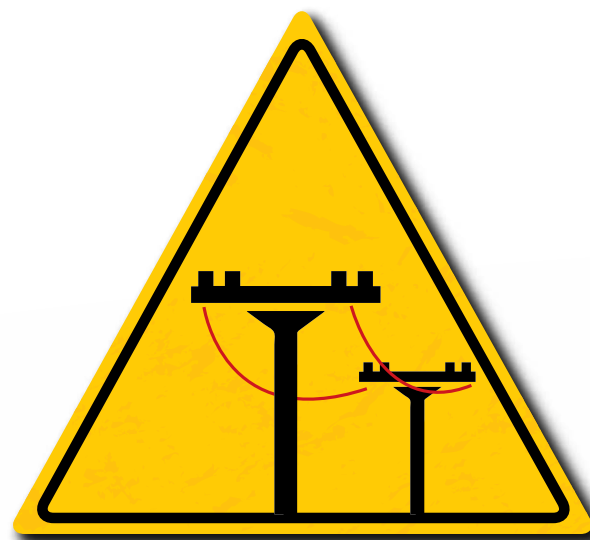

Mantenga una distancia de seguridad cuando se acerque a líneas de alto voltaje



Esté preparado para reaccionar ante cualquier situación inesperada



La elevación de personas sólo se permite con plataformas adecuadas y certificadas



No se admiten pasajeros



Adapte los neumáticos según el tipo de suelo



Compruebe siempre la capacidad de la zona de carga



No deje nunca el motor en marcha sin conductor



No deje el equipo parado con una carga elevada



Respete la capacidad máxima indicada en el ábaco



Sitúe la carga en una posición baja y con el brazo retraído



No camine jamás por debajo de una carga elevada



Utilice los accesorios adecuados según los requisitos de carga



Sea consciente de las pendientes que tiene que subir la carga



Asegúrese de que la velocidad del viento no supere los 43 km/h



Preste atención a las condiciones del suelo al desplegar los estabilizadores



Respete las reglas de seguridad al aparcar



Tenga cuidado con objetos, tejidos... que puedan quedar atrapados en la maquinaria.

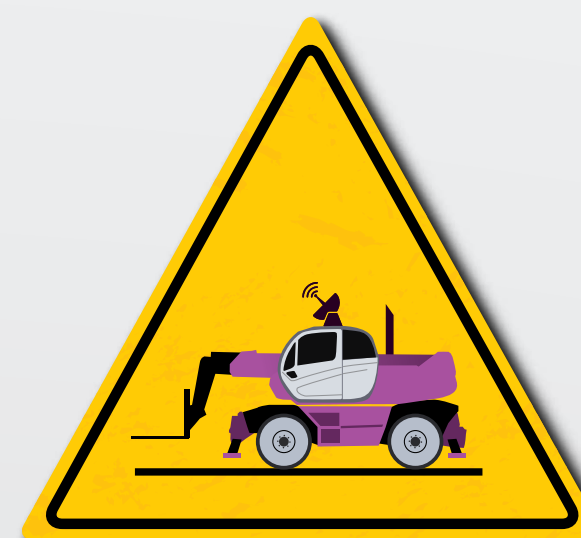

No realice nunca modificaciones no autorizadas al equipo



El mantenimiento periódico debe ajustarse a los requisitos legales



Tenga en cuenta los requisitos legales de seguridad y cúmplalos



Lea las instrucciones del manual de operario



Tenga cuidado al repostar

MANITOU
GROUP